

**PARTNER**

**QUIOSCOS DE  
INTERIOR  
STAN27**



## Beneficios

### 1. Robusto

Nuestros kioscos pesan de media un 50% más en comparación con muchas otras soluciones, lo que garantiza durabilidad y resistencia, proporcionando una estructura sólida que soporta condiciones de uso intensivo.

### 2. Adaptabilidad del Cover:

Permite a los clientes personalizar el frontal del quiosco según sus necesidades de periféricos, incluso permitiendo actualizaciones futuras. Ofrecemos flexibilidad para adaptarnos a las demandas cambiantes del negocio y las tecnologías emergentes, inclusive después de instalados. Ideal para cuando el quiosco es dual y en una cara se desea disponer de un tipo de periféricos diferentes que a los de la otra cara.

### 3. Organización Interna Optima:

El diseño interior se ha estudiado meticulosamente para lograr una organización eficiente del cableado y componentes internos, garantizando un funcionamiento sin problemas y facilitando el mantenimiento. Cuenta con un cuadro eléctrico interno pensado para reducir el impacto de subidas y bajadas de tensión y mejorar la estabilidad en el mismo.

### 4. Bisagras Resistentes:

Equipados con bisagras robustas que no se descuadran y tienen la capacidad de soportar una carga considerable. Ofrecemos garantía de calidad en la construcción para una larga vida útil en cualquier condición de uso.

### 5. Estabilidad Garantizada:

La estructura y la base están diseñadas para garantizar la estabilidad del quiosco, incluso en entornos de alto tráfico, generando confianza en la estabilidad y durabilidad en cualquier ubicación. El diseño permite fijarse cómodamente en pared, en formato dual, en el suelo o en el techo, tanto con conexión de cableado directo como utilizando cableado estándar. Un diseño pensado para cualquier tipo de opción

### 6. Diseño Estético y Funcional:

El diseño se ha optimizado siendo uno de los más finos y estéticos del mercado, como por ejemplo en la versión dual, evitando que el quiosco sea aparatoso. Su bezel de acero mejora la estética, dando un aspecto de pantalla infinita y una apariencia moderna y elegante.



### 7. Impresoras Industriales Duraderas:

Incorporan impresoras industriales, lo que reduce la frecuencia de cambios de papel y son resistentes al uso intensivo. Están diseñadas para soportar el desgaste causado por la manipulación frecuente del ticket en entornos de alto tráfico.

### 8. Hueco para terminal de pago Integrado:

El espacio para el terminal de pago está diseñado para integrarse de manera casi invisible en la carcasa, mejorando la estética general y ofreciendo una experiencia de usuario más limpia. Gracias al cambio del cover se pueden optar por diferentes diseños en función de las necesidades del cliente, inclusive, sin dicho hueco u otros accesorios y periféricos a integrar.

### 9. CPU Industrial de Alto Rendimiento:

Utilizamos CPU industriales diseñadas para operar durante largos períodos y en entornos hostiles. Esto garantiza un rendimiento constante y confiable incluso en condiciones desafiantes.

### 10. Sistema de Ventilación Eficiente y Silencioso:

El flujo de aire se genera de arriba hacia abajo, y los ventiladores silenciosos garantizan una ventilación eficiente sin agregar ruido adicional al entorno de trabajo, creando una experiencia tranquila y sin interrupciones.

### 11. Diseño pensado para crecer:

Incorpora conectores adicionales de alimentación y Ethernet en el interior para poder integrar periféricos adicionales, como por ejemplo, aquellos Pinpad que requieren fuente de alimentación interna, opciones de instalar trackball para personas con discapacidad u otros accesorios adicionales, como por ejemplo, cámara de reconocimiento facial o avisadores de camareros, para que el quiosco genere mayor valor para el cliente

Con una garantía excepcional.





## Especificaciones Técnicas



- ✓ **Estructura** Fabricada a base de chapa de acero 2-4 mm espesor. **Acabado Pintura** en polvo de alta resistencia. **Sistema de ventilación forzada**, 3xAirFlow 21-37CFM/Axial AC. Dispositivo de audio Estéreo 2.0/RMS 3Wx2CH
- ✓ **Pantalla infinita 27"** HDMI-USB- ratio 16:9- 200 PPI Tecnología: Wide Color Enhancer - Mega Contrast - HyperReal Engine. Tecnología táctil capacitiva multitáctil
- ✓ **Impresora térmica de tickets industrial.** Resolución 203 dpi - Ancho de rollo 80 mm - Velocidad. máxima impresión 200 mm/seg. Ultra resistente ante el uso inadecuado. Integrada en el frontal del terminal. Disponible para integración con Epson TMT70 y Partner Tech RP700
- ✓ **CPU Intel** a elegir Puertos USB - HDMI VGA- Memoria SODIMM DDR3 - 4GB - SSD 120GB- Ethernet y WIFI Windows 10 PRO 64bits o IoT
- ✓ **Scanner 2D** integrado (lectura códigos de barra 1D, 2D, QR Code)
- ✓ **PinPad** Integración del terminal Pin-Pad multibanco del cliente. Otra opciones disponibles
- ✓ **Peso:** 60Kg. Vinilo personalizado para cada cliente

# Medidas: Single Side y Wallmount

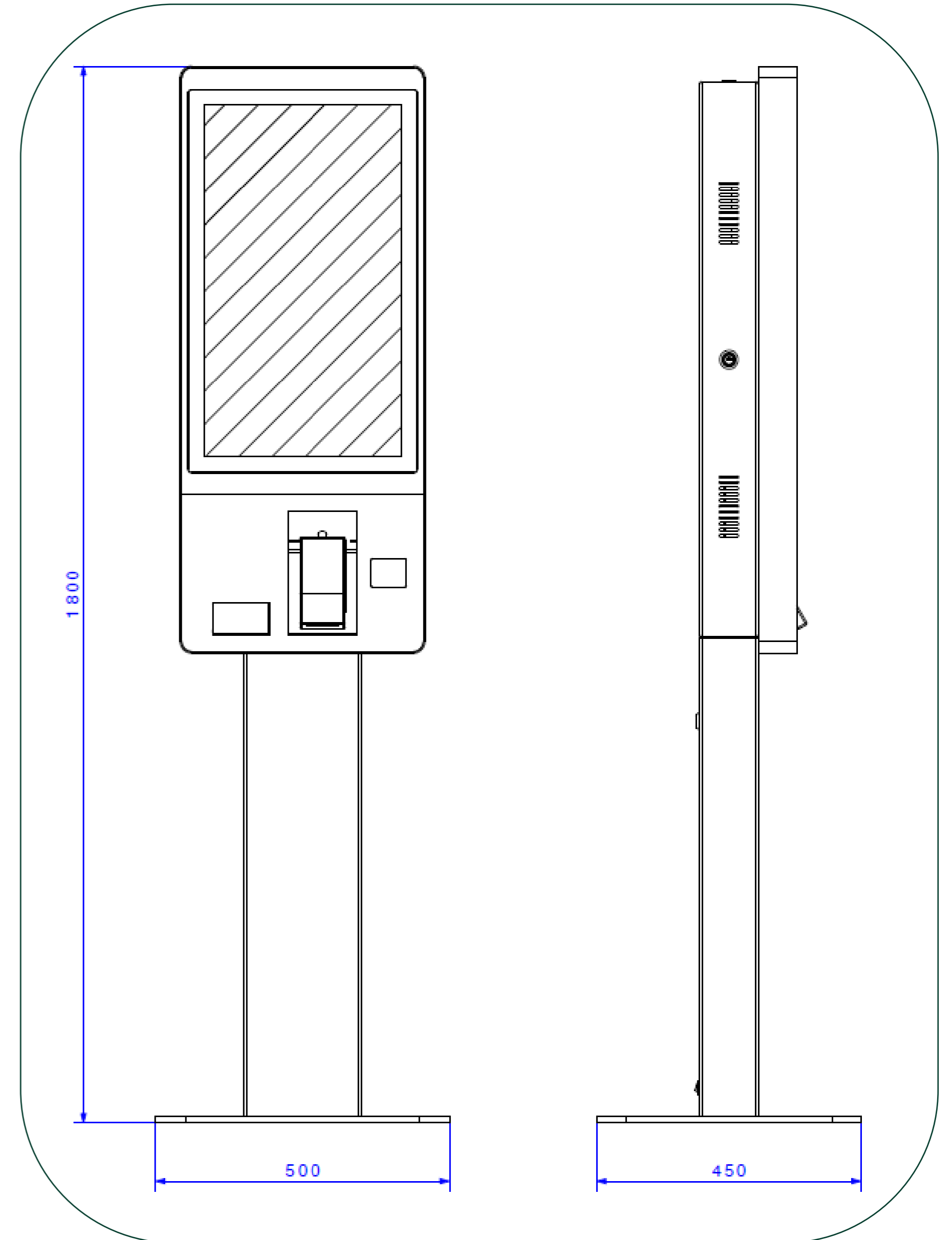
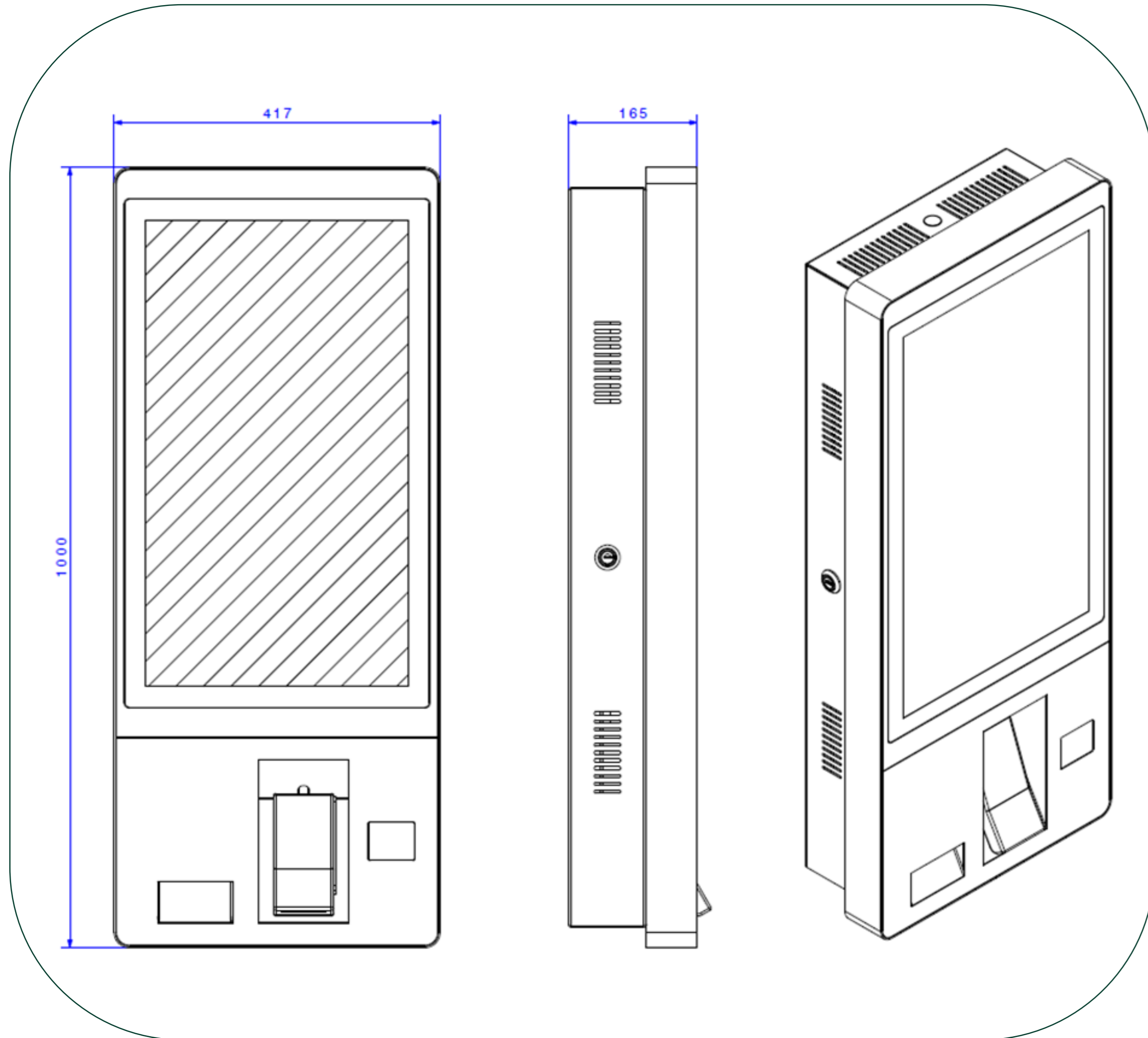

# Medidas: Dual Side

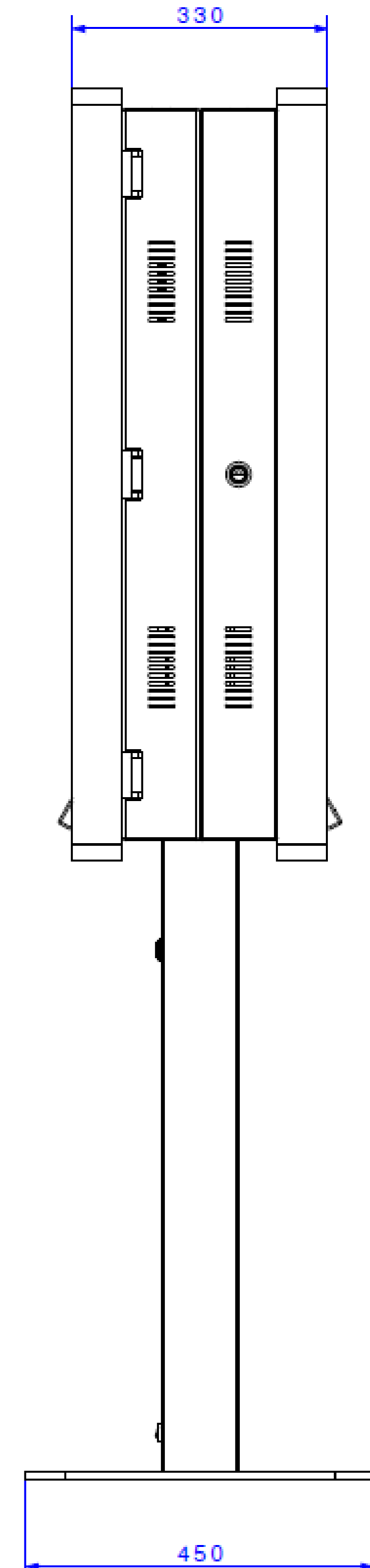
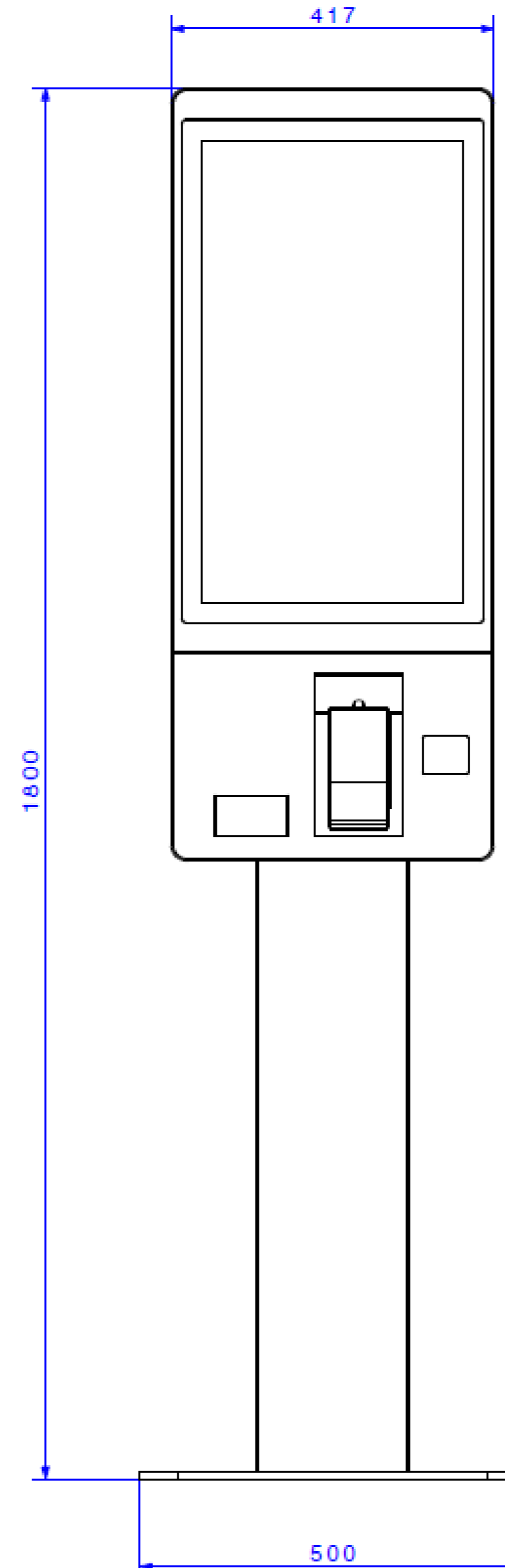



## Acabado exquisito

- ✓ Limpio acabado para un fácil mantenimiento
- ✓ Dispositivos industriales: CPU, Scanner, impresora
- ✓ Diseño basado en pantalla infinita con un marco de aluminio que mejora la estética e imagen
- ✓ Doble sistema de seguridad de cierre
- ✓ Bisagras de apertura que garantizan una estabilidad de estructura sin precedentes
- ✓ Sistema de ventilación silencioso
- ✓ Fijación en suelo y en pared (con diferentes posibilidades de anclaje)





## Gestión de efectivo en kiosco

- ✓ Posibilidad de integrar Sistema de gestión de efectivo UNICO como módulo adicional en STAN27





## Quiosco con Holografía Táctil

- ✓ Posibilidad de integrar Sistema Holográfico táctil en el quiosco

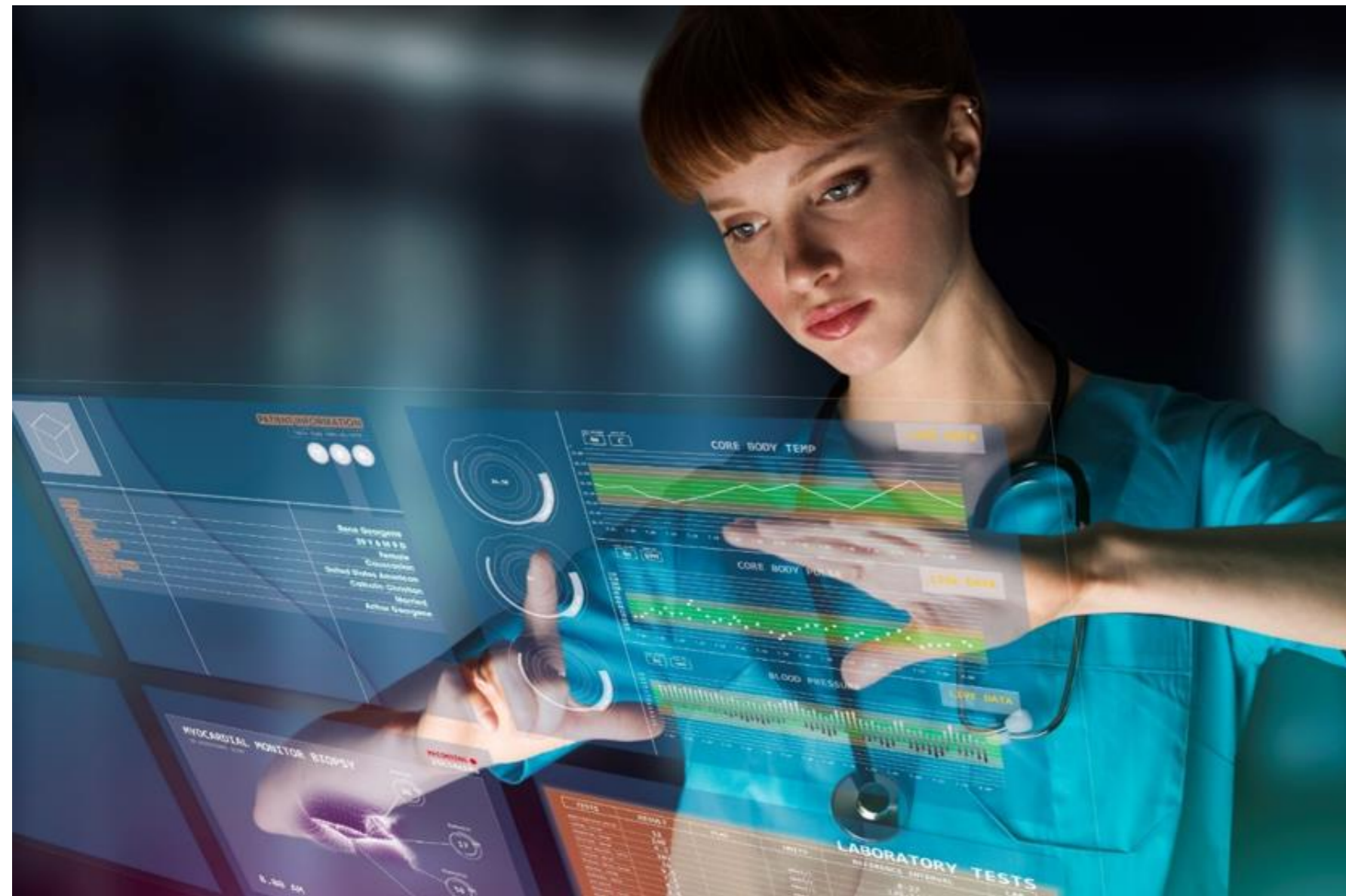

ATMs & Banking



Restaurants, Bars & Hotels

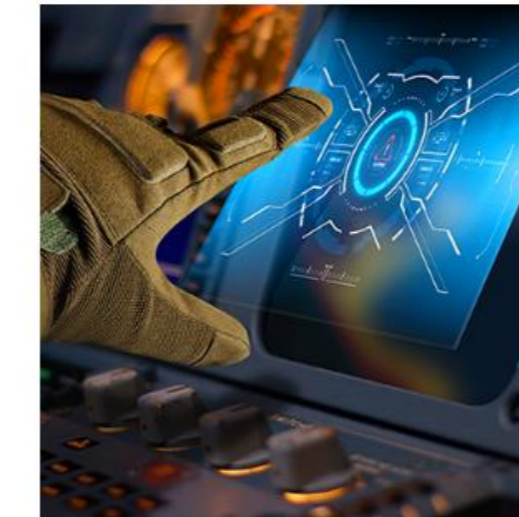

Military & Industrial



La pandemia lo ha cambiado todo. Al darse cuenta que las personas necesitaban interactuar con terminales y dispositivos de una forma segura y libre de gérmenes, Holo Industries inventó una nueva tecnología transformadora que proporciona una interacción en el aire precisa y responsable.

Partner Tech entendió la importancia de esta tecnología para el Retail y la Industrial.

Con ello nació Holographic Touch





## Personalización

✓ Colores, vinilo, periféricos, tanto como su imaginación le permita

